

COMISIÓN DE ESTUATOS DE PORTLAND



**Propuesta en la
boleta electoral
sobre la estructura
del gobierno de la
ciudad**

2022

Esta información, a excepción de los enlaces al sitio web, fue revisada por la Oficina del Secretario de Estado de Oregon para estar en cumplimiento con ORS 260.432

PARTICIPACIÓN DE LA COMUNIDAD POR NUMEROS



4,022

RESPUESTAS A LAS
ENCUENTAS



1,330

PERSONAS RECIBIENDO
ACTUALIZACIONES
MENSUALES



26

JUNTAS
COMMUNITARIAS
(POR SOCIOS Y
COMISIÓN)



580

PARTICIPANTES EN
JUNTAS
COMMUNITARIAS (POR
SOCIOS Y COMISIÓN)



1,658

COMENTARIOS
PÚBLICOS



16

HORAS DE
COMENTARIOS
VERBALES DEL PÚBLICO



87

REUNIONES PÚBLICAS Y
AUDIENCIAS



127

PRESENTACIONES
SOBRE LA COMISIÓN
DE LOS ESTATUOS DE
PORTLAND



34

DISCUSIONES DE
POLÍTICA CON
ORGANIZACIONES
COMUNITARIAS

PROPUESTA EN LA BOLETA ELECTORAL SOBRE LA ESTRUCTURA DEL GOBIERNO DE LA CIUDAD

La medida incluye tres propuestas reformas interdependientes:

1

Los votantes clasifican a candidatos por orden de preferencia mediante usando el sistema de Voto por Orden de Preferencia

2

Cuatro nuevos distritos geográficos, con tres miembros elegidos para representar a cada distrito, ampliando el concejo de la ciudad a 12 miembros

3

Un concejo municipal que se enfoca en establecer políticas y un alcalde elegido en toda la ciudad para ejecutar las operaciones diarias de la ciudad, con la ayuda de un administrador de la ciudad

GOBIERNO PROPUESTO: ALCALDE-CONSEJO

Roles y Responsabilidades

CONSEJOS DE LA CUIDAD

Líderes elegidos

Autoridad legislativa

Aprueba leyes

Modifica, aprueba el presupuesto

Se reúne con miembros de la comunidad

ALCALDE

Líderes elegidos

Autoridad Ejecutiva

Lleva a cabo las leyes

Propone el presupuesto

Supervisa al administrador de la ciudad

ADMINISTRADOR DE LA CIUDAD

Líderes no elegidos

Administración

Ayuda al alcalde a llevar a cabo las leyes, se reporta al alcalde

Gestiona los servicios de la ciudad

Supervisa a los directores de la oficina

GOBIERNO PROPUESTO: ALCALDE-CONSEJO

Liderazgo electo y designado

Un concejo municipal que se centraría en establecer políticas y un alcalde que se centraría en las operaciones diarias de la ciudad, con la ayuda de un administrador de la ciudad

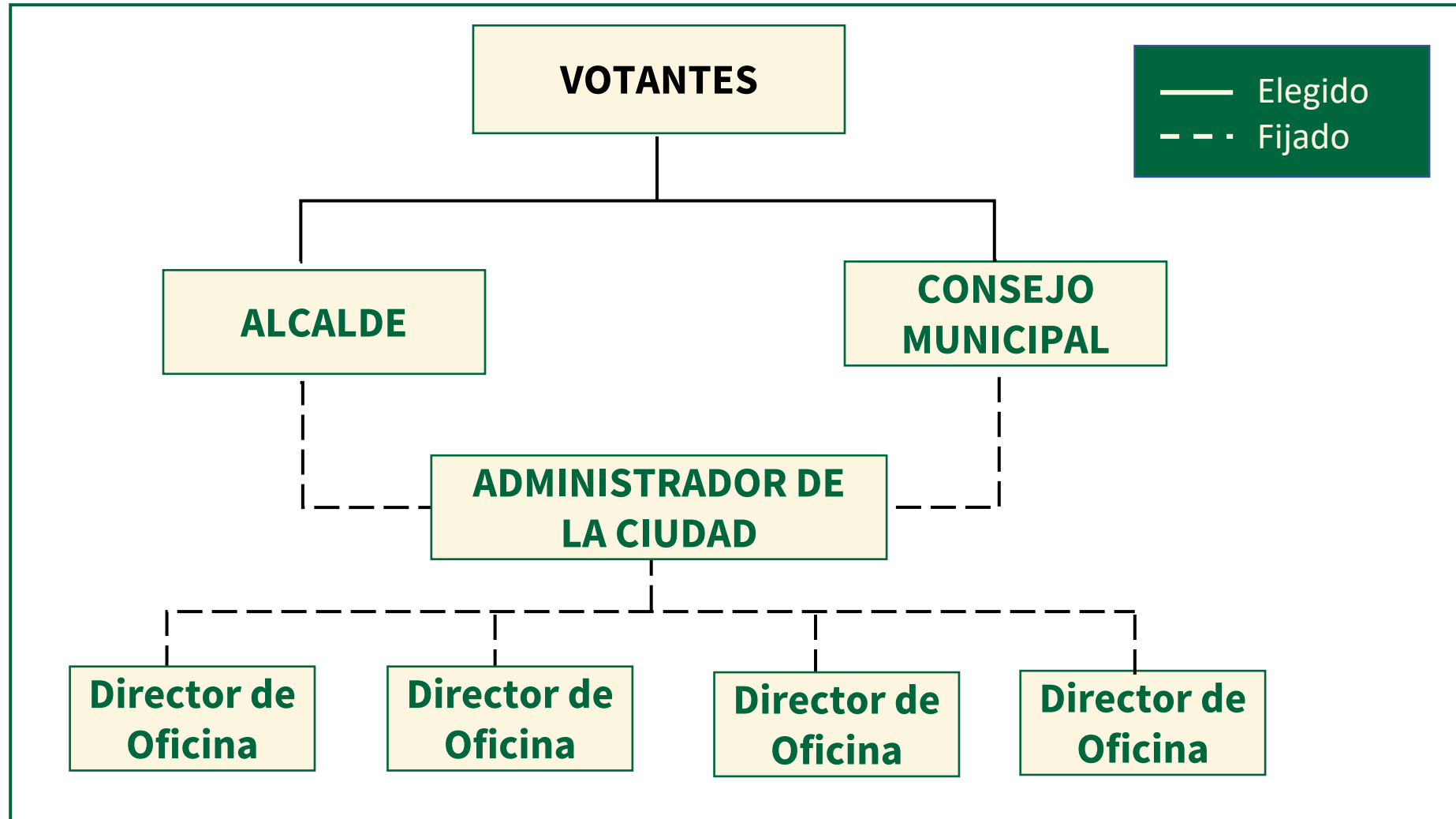

DISTRITOS, CONSEJO AMPLIADO

Cuatro nuevos distritos
geográficos de igual
tamaño, con tres
miembros elegidos para
representar a cada
distrito, ampliando el
consejo de la ciudad a 12
miembros



**4 DISTRITOS CON
3 REPRESENTANTES POR DISTRITO**

CREACIÓN DE DISTRITOS - PROCESO

PLAZO DE TIEMPO:

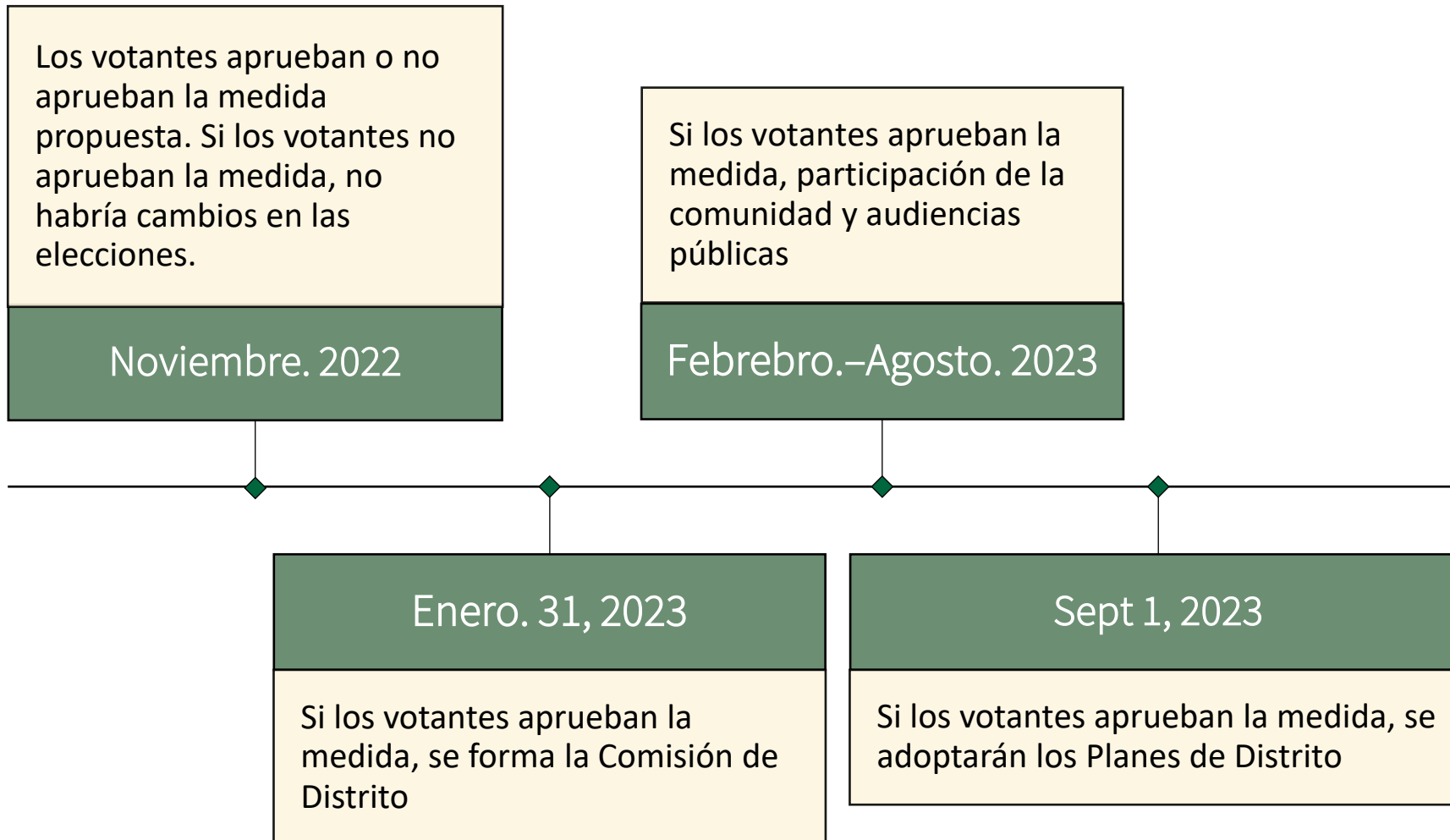

CRITERIOS:

- Contiguo (una pieza conectada)
- Compacto
- Utilizar los límites geográficos o políticos existentes
- Mantener unidas a las comunidades de interés común
- Conectado por enlaces de transporte
- De el mismo number de habitantes

RANKED CHOICE VOTING

	Primera Opción	Segunda Opción	Tercera Opción	Cuarta Opción	Quinta Opción
Candidato A	<input checked="" type="checkbox"/>	<input type="checkbox"/>	<input type="checkbox"/>	<input type="checkbox"/>	<input type="checkbox"/>
Candidato B	<input type="checkbox"/>	<input type="checkbox"/>	<input type="checkbox"/>	<input type="checkbox"/>	<input checked="" type="checkbox"/>
Candidato C	<input type="checkbox"/>	<input type="checkbox"/>	<input checked="" type="checkbox"/>	<input type="checkbox"/>	<input type="checkbox"/>
Candidato D	<input type="checkbox"/>	<input checked="" type="checkbox"/>	<input type="checkbox"/>	<input type="checkbox"/>	<input type="checkbox"/>
Candidato E	<input type="checkbox"/>	<input type="checkbox"/>	<input type="checkbox"/>	<input checked="" type="checkbox"/>	<input type="checkbox"/>

Resultados de la Votación	
Primera Opción	Candidato A
Segunda Opción	Candidato D
Tercera Opción	Candidato C
Cuarta Opción	Candidato E
Quinta Opción	Candidato B

LÍNEA DE TIEMPO DE TRANSICIÓN

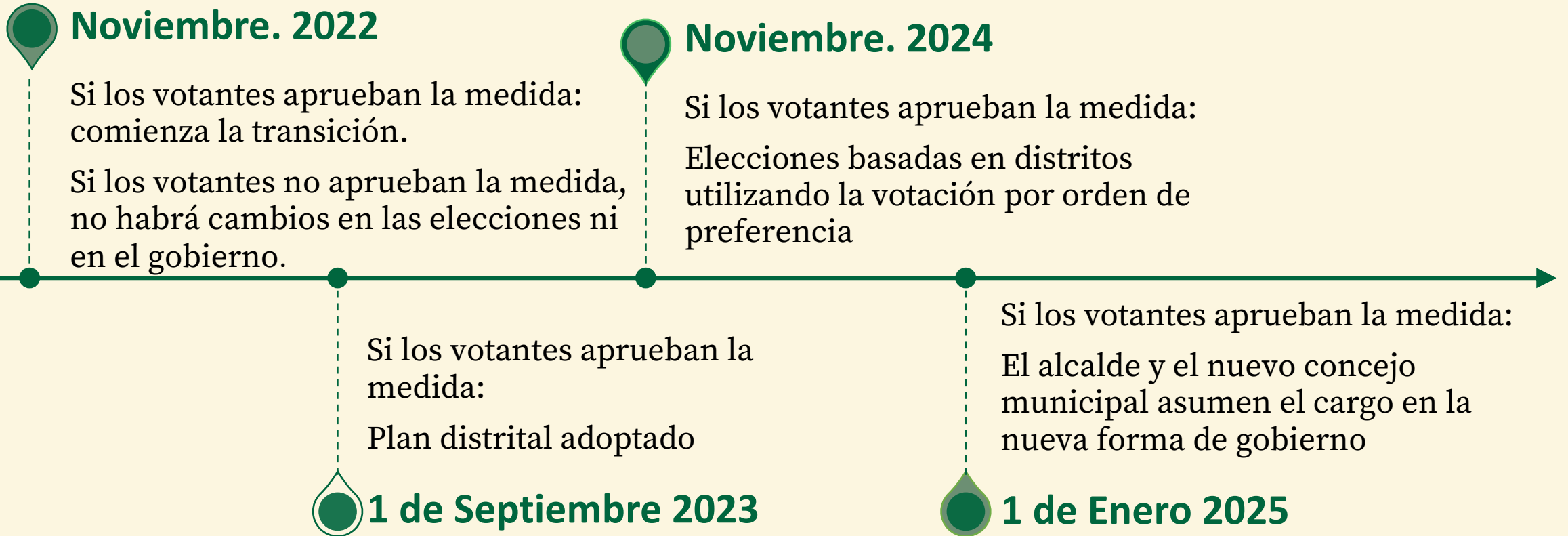

Gracias!